

NUMERO DE LA HOJA 11-04 CUADRANTE

4	1
2	2

DATOS A RELLENAR POR EL IGME		DATOS A RELLENAR POR EL CONSULTOR	
Nº de la hoja 1:50.000	Nº del documento	Recibido	Ref. Control
1 2 3 4 5 6 7 8 9	10 11 12 13	71 72 73 74 75 76 77 78 79 80	
11043R263	40ML	010374	

DATOS A RELLENAR POR EL CONSULTOR		DATOS A RELLENAR POR EL CONSULTOR	
CON NUMEROS		CON UNOS EN CASO AFIRMATIVO	
NUMERO DE LA ESTACION	Fecha	MEDICION	MUESTRAS
DIA MES AÑO		Rumbo Buzam. Crocus Fotograf. Petrolog. Microscop. Sedimen.	Royas X E. y S. C. 14 Análisis químico Vitrific. Microscop. Sedimen. Indifer.
14 15 16 17	18 19 20 21 22 23	24 25 26 27 28 29 30 31 32 33 34 35 36 37 38 39 40 41 42 43 44 45 46 47 48 49 50 51 52	
001764017411			
001804017411			
001904017411			
002010017411			
002110017411			
002210017411			

DATOS A RELLENAR POR EL CONSULTOR		DATOS A RELLENAR POR EL CONSULTOR	
CON NUMEROS		CON UNOS EN CASO AFIRMATIVO	
NUMERO DE LA ESTACION	Fecha	MEDICION	MUESTRAS
DIA MES AÑO		Rumbo Buzam. Crocus Fotograf. Petrolog. Microscop. Sedimen.	Royas X E. y S. C. 14 Análisis químico Vitrific. Microscop. Sedimen. Indifer.
14 15 16 17	18 19 20 21 22 23	24 25 26 27 28 29 30 31 32 33 34 35 36 37 38 39 40 41 42 43 44 45 46 47 48 49 50 51 52	
001764017411			
001804017411			
001904017411			
002010017411			
002110017411			
002210017411			

EL CONSULTOR DEBE MARCAR SOBRE EL MAPA LAS ESTACIONES CON SU NUMERO DE REFERENCIA (EN AZUL) Y LOS CORTES REALIZADOS SOBRE EL TERRENO (EN ROJO). PARA UN CONTROL CORRECTO DE LA MARCHA DEL TRABAJO DE CAMPO EL CONSULTOR DEBERA ENVIAR ENTRE LOS DIAS 1 al 7 y 15 al 22 DE CADA MES ESTAS HOJAS AL INSTITUTO GEOLOGICO Y MINERO DE ESPAÑA, DIVISION DE GEOLOGIA, C/ RIOS ROSAS, 23 - MADRID 3

EQUIPO DE RECEPCION DEL IGME

EL CONSULTOR
M.ª Luisa Abadillo

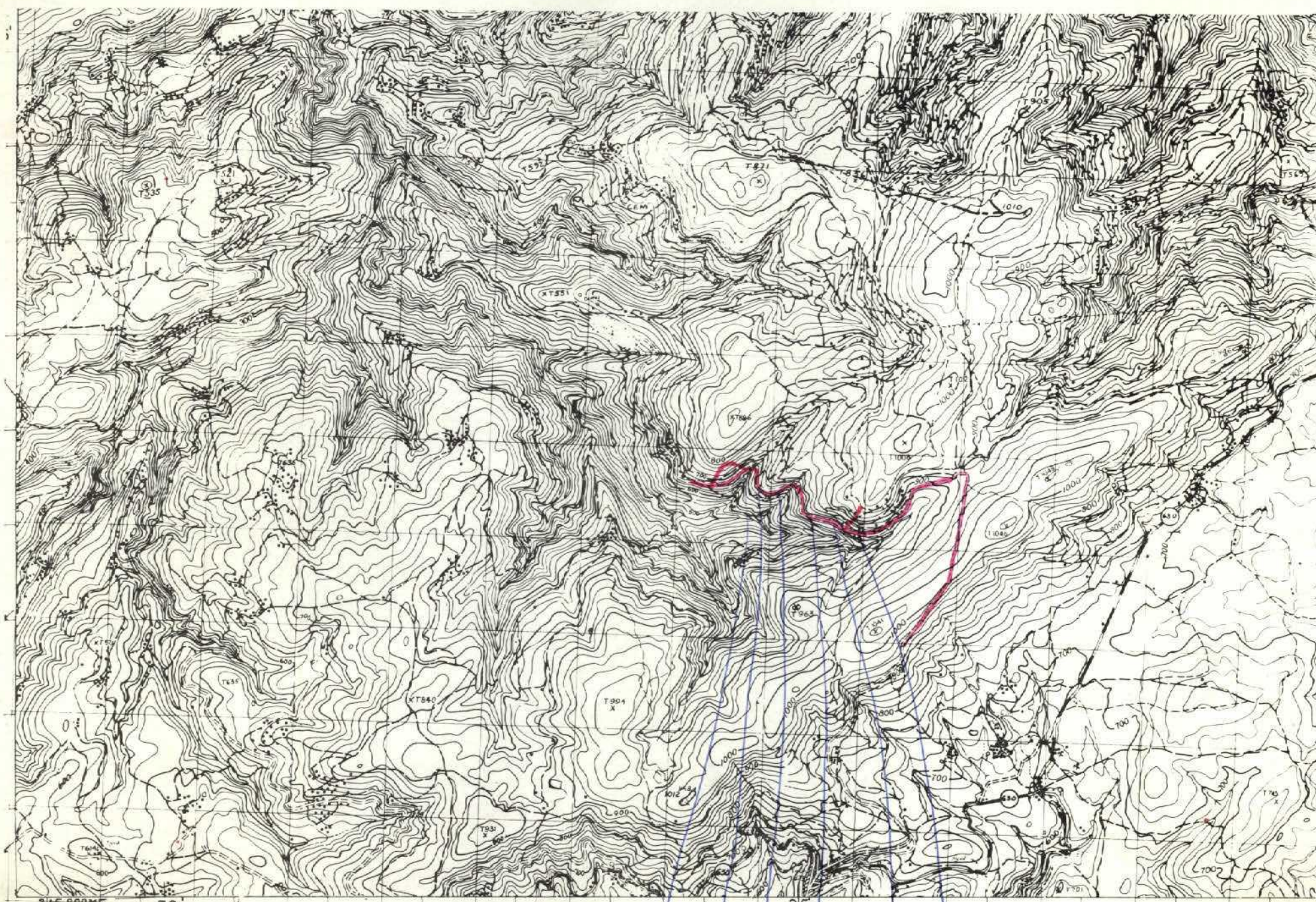

0011 0012 0013 0014 0015 0016
 NUMERO DE LA HOJA 11-04 CUADRANTE

4	1
7	2

DATOS A RELLENAR POR EL IGME				DATOS A RELLENAR POR EL IGME			
Nº de la hoja 150.000		Nº del documento		Recibido	Ref. Control	Perforado	Verificado
1	2	3	4	71	72	73	74
5	6	7	8	75	76	77	78
9				79	80		

DATOS A RELLENAR POR EL CONSULTOR																																						
CON NUMEROS						CON UNOS EN CASO AFIRMATIVO																																
NUMERO DE LA ESTACION	Fecha			MUESTRAS																																		
	DIA	MES	AÑO	Rumbo	Buzami	Croquis	Fotogra	Patrol	Macro	Micro	Sedimen	Rayos X	Analisis C. 14	Analisis quimicos	Analisis de metales	Analisis de tierras	Analisis de minerales	Puntos de Interes Singular	Tipo de Tierra																			
14	15	16	17	18	19	20	21	22	23	24	25	26	27	28	29	30	31	32	33	34	35	36	37	38	39	40	41	42	43	44	45	46	47	48	49	50	51	52

DATOS A RELLENAR POR EL CONSULTOR																				
CON NUMEROS						CON UNOS EN CASO AFIRMATIVO														
NUMERO DE LA ESTACION	Fecha			MUESTRAS																
	DIA	MES	AÑO	Rumbo	Buzami	Croquis	Fotogra	Patrol	Macro	Micro	Sedimen	Rayos X	Analisis C. 14	Analisis quimicos	Analisis de metales	Analisis de tierras	Analisis de minerales	Puntos de Interes Singular	Tipo de Tierra	
0011	18	1	273	1																
0012	18	1	273	1																
0013	18	1	273	1																
0014	19	1	273	1																
0015	19	1	273	1																
0016	19	1	273	1																

DATOS A RELLENAR POR EL CONSULTOR																		
CON NUMEROS						CON UNOS EN CASO AFIRMATIVO												
NUMERO DE LA ESTACION	Fecha			MUESTRAS														
	DIA	MES	AÑO	Rumbo	Buzami	Croquis	Fotogra	Patrol	Macro	Micro	Sedimen	Rayos X	Analisis C. 14	Analisis quimicos	Analisis de metales	Analisis de tierras	Analisis de minerales	Puntos de Interes Singular

EL CONSULTOR DEBERA MARCAR SOBRE EL MAPA LAS ESTACIONES CON SU NUMERO DE REFERENCIA (EN AZUL) Y LOS CORTES REALIZADOS SOBRE EL TERRENO (EN ROJO). PARA UN CONTROL CORRECTO DE LA MARCHA DEL TRABAJO DE CAMPO EL CONSULTOR DEBERA ENVIAR ENTRE LOS DIAS 1 al 7 y 15 al 22 DE CADA MES ESTAS HOJAS AL INSTITUTO GEOLOGICO Y MINERO DE ESPAÑA, DIVISION DE GEOLOGIA, C/ RIOS ROSAS, 23 - MADRID - 3

EQUIPO DE RECEPCION DEL IGME EL CONSULTOR

CRGª Luisa Zubolega

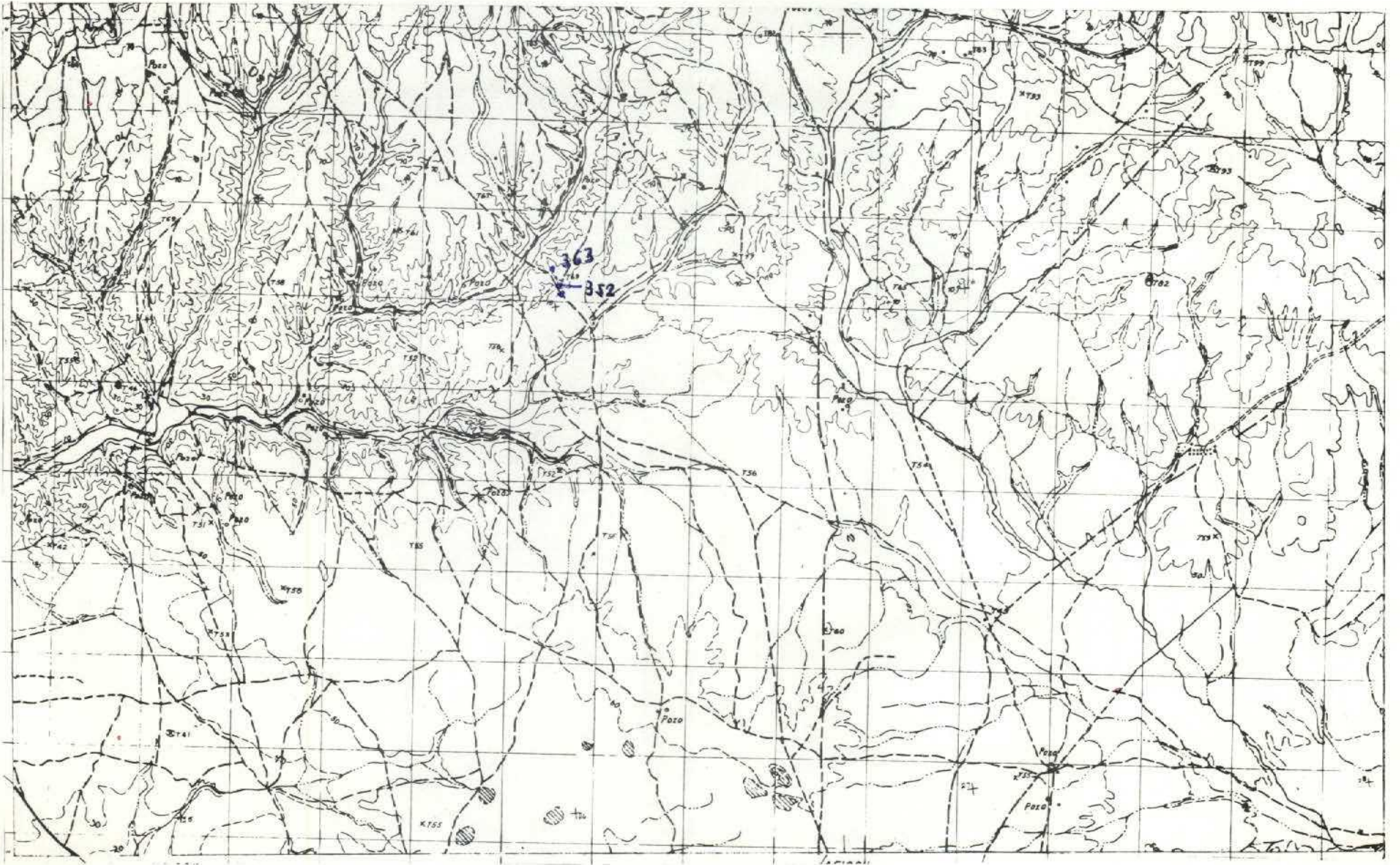

NUMERO DE LA HOJA 10-41 CUADRANTE

4	1
2	2

342-C

DATOS A RELLENAR POR EL IGME			
Nº de la hoja 1.50.000	Nº del documento	Recibido	Ref. Control
1 2 3 4 5 6 7 8 9	10 11 12 13	71 72 73 74 75 76	77 78 79 80
1041	3X805	29	1074

DATOS A RELLENAR POR EL CONSULTOR		CON UNOS EN CASO AFIRMATIVO	
NUMERO DE LA ESTACION	Fecha	MEDICION	MUESTRAS
DIA MES AÑO		Rumbo Buzami Crepus Fotogra	Puntos de Interes Singular
352	79	/	/
363	79	/	/

DATOS A RELLENAR POR EL CONSULTOR		CON UNOS EN CASO AFIRMATIVO	
NUMERO DE LA ESTACION	Fecha	MEDICION	MUESTRAS
DIA MES AÑO		Rumbo Buzami Crepus Fotogra	Puntos de Interes Singular
14	15	16	17
18	19	20	21
22	23	24	25
26	27	28	29
30	31	32	33
34	35	36	37
38	39	40	41
42	43	44	45
46	47	48	49
50	51	52	

EL CONSULTOR.— DEBERA MARCAR SOBRE EL MAPA LAS ESTACIONES CON SU NUMERO DE REFERENCIA (EN AZUL) Y LOS CORTES REALIZADOS SOBRE EL TERRENO (EN ROJO). PARA UN CONTROL CORRECTO DE LA MARCHA DEL TRABAJO DE CAMPO EL CONSULTOR DEBERA ENVIAR ENTRE LOS DIAS 1 y 7 y 15 y 22 DE CADA MES ESTAS HOJAS AL INSTITUTO GEOLOGICO Y MINERO DE ESPAÑA, DIVISION DE GEOLOGIA, C/ RIOS ROSAS, 23 - MADRID - 3

EQUIPO DE RECEPCION DEL IGME EL CONSULTOR

24-October-79
Deuts

